

การขอใบแทนบัตรประจำตัวนักศึกษา กรณีบัตรชำรุด/สูญหาย

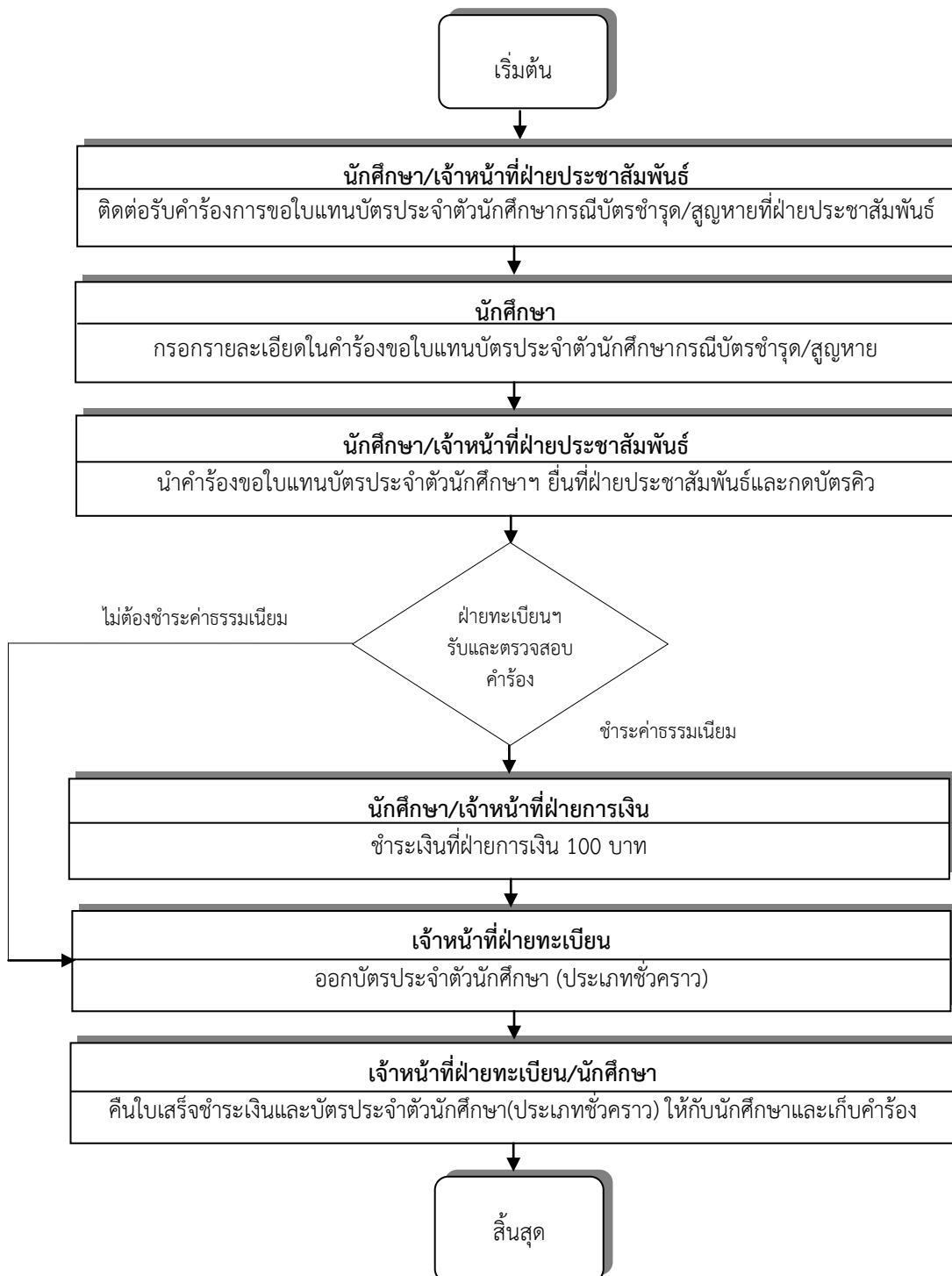

*** 10 นาที ***

การขอใบแทนบัตรประจำตัวนักศึกษา กรณีบัตรสูญหาย/ชำรุด

1. นักศึกษาที่มีความประสงค์จะขอใบแทนบัตรประจำตัวนักศึกษา กรณีบัตรชำรุด/สูญหาย ติดต่อรับคำร้องที่ ฝ่ายประชาสัมพันธ์จุดบริการ One Stop Service
2. นักศึกษากรอกรายละเอียดในคำร้องขอใบแทนทำบัตรประจำตัวนักศึกษากรณีบัตรชำรุด/สูญหาย กรณีนักศึกษา อยู่ระหว่างรอรับบัตรประจำตัวนักศึกษาจากธนาคารกรุงเทพ แนบสำเนาใบเสร็จค่าทำบัตรของธนาคาร
3. นักศึกษานำคำร้องขอใบแทนบัตรประจำตัวนักศึกษาฯ ยื่นที่ฝ่ายประชาสัมพันธ์และกวดบัตรคิว
4. ฝ่ายทะเบียนและประมวลผลรับคำร้องตรวจสอบคำร้อง และส่งคำร้องให้ฝ่ายการเงิน กรณีนักศึกษาอยู่ระหว่าง รอรับบัตรประจำตัวนักศึกษาจากธนาคารกรุงเทพ ไม่ต้องชำระค่าธรรมเนียมการออกบัตร โดยแนบสำเนา ใบเสร็จค่าทำบัตรของธนาคาร
5. นักศึกษาติดต่อฝ่ายการเงินเพื่อชำระเงินค่าธรรมเนียมในการออกใบแทนบัตรประจำตัวนักศึกษาฯ 100 บาท
6. ฝ่ายทะเบียนออกใบแทนบัตรประจำตัวนักศึกษา (ประเภทชั่วคราว) กรณีนักศึกษาอยู่ระหว่างรอรับบัตร นักศึกษาจากธนาคาร โดยออกบัตรนักศึกษา (ประเภทชั่วคราว) แบบกระดาษ
7. ฝ่ายทะเบียนและประมวลผล คืนใบเสร็จชำระเงินและใบแทนบัตรประจำตัวนักศึกษา (ประเภทชั่วคราว) ให้นักศึกษา และเก็บคำร้อง



มหาวิทยาลัยราชภัฏสุรินทร์
ฝ่ายทะเบียนและประมวลผล กองบริการการศึกษา
คำร้องขอใบแทนบัตรประจำตัวนักศึกษา กรณีบัตรชำรุด/สูญหาย

วันที่ ...6..... เดือน ..พฤษภาคม.... พ.ศ.2559.....

เรื่อง ขอบใบแทนบัตรประจำตัวนักศึกษา กรณีบัตรชำรุด/สูญหาย

เรียน อธิการบดีมหาวิทยาลัยราชภัฏสุรินทร์

ด้วยข้าพเจ้าน.ส.สุตรัก.....นารี.....รหัสนักศึกษา

5	7	1	2	2	2	0	1	9	9	8
---	---	---	---	---	---	---	---	---	---	---

สาขาวิชา ...วิทยาการคอมพิวเตอร์ นักศึกษา ภาคปกติ ภาคพิเศษ รุ่น57..... หมู่01.....

ศูนย์การศึกษา ระดับ ปริญญาตรี ประกาศนียบัตร ปริญญาโท ปริญญาเอก

หมายเลขโทรศัพท์ที่ติดต่อได้084-555-9910.....

มีความประสงค์ขอใบแทนบัตรประจำตัวนักศึกษา.....

เนื่องจาก บัตรนักศึกษาชำรุด

บัตรนักศึกษาสูญหาย

อยู่ระหว่างรอบัตรประจำตัวนักศึกษาจากธนาคารกรุงเทพ แบนสำเนาใบเสร็จค่าทำบัตรของธนาคาร

จึงเรียนมาเพื่อโปรดพิจารณา

ขอแสดงความนับถือ

ลงชื่อสุตรัก.....นารี.....

(.....น.ส. สุตรัก...นารี.....)

ผู้เสนอความเห็นเพื่อพิจารณา	
<p>1) ฝ่ายทะเบียนและประมวลผล</p> <p><input type="checkbox"/> บัตรนักศึกษาชำรุด</p> <p><input type="checkbox"/> บัตรนักศึกษาสูญหาย</p> <p><input type="checkbox"/> อยู่ระหว่างรอรับบัตรจากธนาคารกรุงเทพ</p> <p>ลงชื่อ วันที่/...../.....</p>	<p>2) ฝ่ายการเงิน</p> <p style="text-align: center; font-size: 1.2em;">ประทับตราชำระเงิน</p> <p>ลงชื่อ วันที่/...../.....</p>

หมายเหตุ : 1. การขอใบแทนบัตรประจำตัวนักศึกษา กรณีบัตรชำรุด/สูญหาย จะสมบูรณ์เมื่อชำระค่าธรรมเนียม 100 บาท

2. ใบแทนบัตรประจำตัวนักศึกษา มีอายุใช้ได้ไม่เกิน 30 วันนับจากวันที่มหาวิทยาลัยออกบัตร

3. นักศึกษาติดต่อทำบัตรประจำตัวนักศึกษาได้ที่ธนาคารกรุงเทพ สาขามหาวิทยาลัยราชภัฏสุรินทร์

4. นักศึกษาอยู่ระหว่างรอรับบัตรประจำตัวนักศึกษาจากธนาคารกรุงเทพ ต้องแนบสำเนาใบเสร็จค่าทำบัตรจากธนาคารฯ เพื่อยกเว้นการเก็บค่าธรรมเนียมการออกบัตรฯ และออกบัตรประจำตัวนักศึกษา(ชั่วคราว) แบบกระดาษ